

**ACLARACIÓN PRIMERA QUE SE INTRODUCEN A LA LICITACIÓN CON NÚMERO DE EXPEDIENTE:
2121021 SUSTITUCIÓN DE LUMINARIAS EXISTENTES POR LUMINARIAS LED EN LA NAVE A.11-12-13
DE LA ZAL PORT (PRAT).**

1.- ACLARACIÓN SOBRE EL PUNTO 7. 2. DOCUMENTACIÓN TÉCNICA del Pliego de Bases, apartado 3
Descripciones de las condiciones Técnicas especiales

En el Punto 7.2. DOCUMENTACIÓN TÉCNICA del Pliego de Bases, apartado 3 Descripciones de las condiciones
Técnicas especiales, se solicita la siguiente información:

- Descripción del sistema de autorizaciones a implementar según el Pliego de Prescripciones
Técnicas.

Dicha información no se deberá adjuntar en la documentación técnica por no tener relación con el presente
contrato.

2.-Les informamos que se ha programado una visita a las instalaciones y que deberán enviar a
contratacion@zalport.com, confirmación de asistencia como máximo antes del próximo 12 de noviembre de
2021, facilitando los datos de empresa, nombre y DNI de la persona que asistirá.

Día: 15 de noviembre de 2021

Hora: 10:00hrs.

Lugar: Se adjunta plano de situación

ZAL Port (Prat) Nave A.11-12-13

Carrer de Cal Malet esquina con Carrer de Ca l'Arana

08820 El Prat de Llobregat

Barcelona, 9 de noviembre de 2021



CILSA

Service Center - ZAL Port
Av. Ports d'Europa, 100
08040 Barcelona

Servicio Clientes 935 525 800 - Fax 935 525 801
NIF. A-60016292

CILSA - Service Center ZAL Port

Av. Ports d'Europa, 100 - 08040 Barcelona

Centro Inmodal de Logística, S.A. S.M.F. NIF. A-60016292. inscrita en el Registro Mercantil de Barcelona, Folio 170, Tomo
21824, Hoja B29325, inscripción 1ª

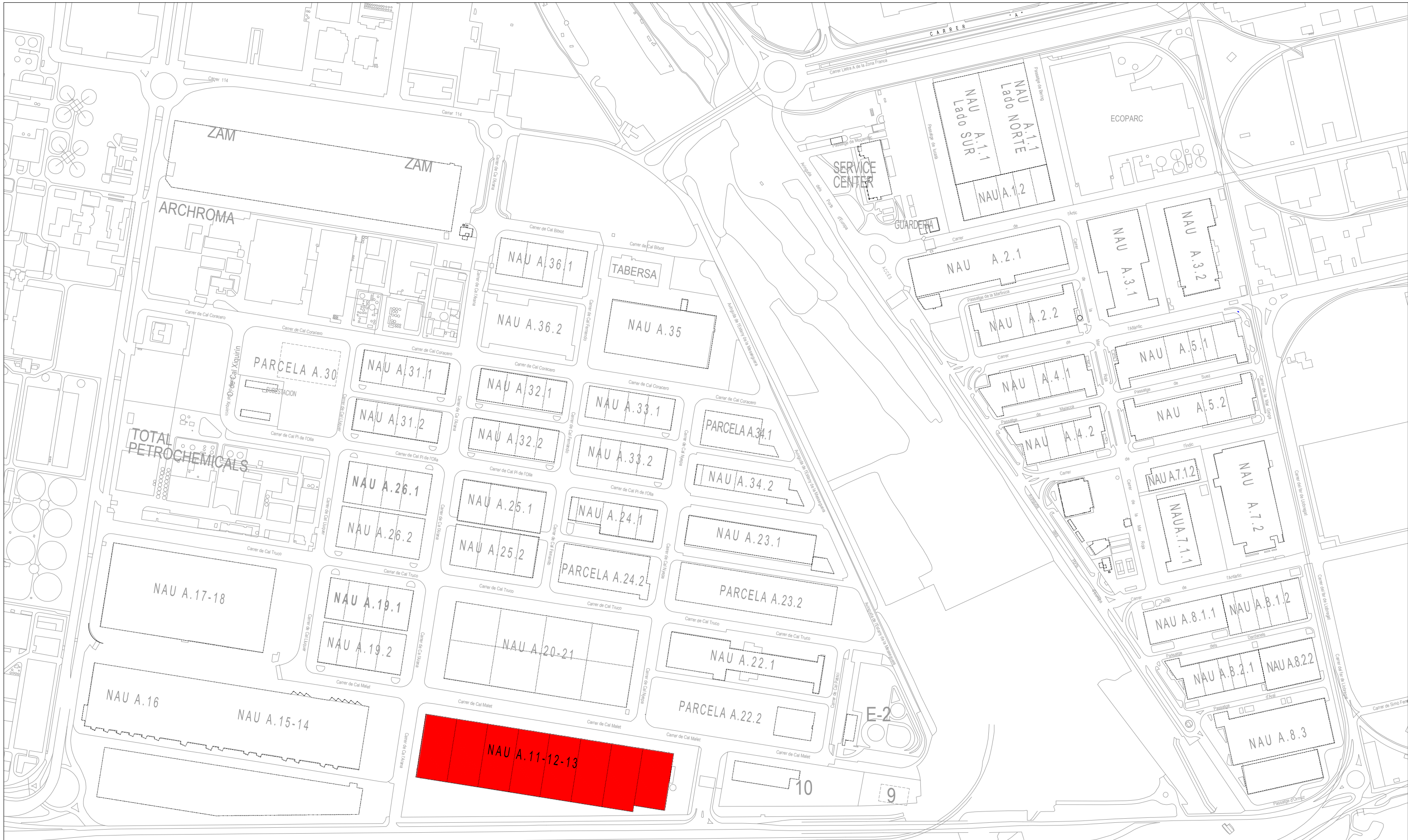

NAVE OBJETO DE ACTUACIÓN

PROYECTO: SUSTITUCIÓN LUMINARIAS A LED	PLANO N. 1
PLANO: NAVE OBJETO DE ACTUACIÓN	FICHERO: 1-SITUACION NAVES.DWG
	ESCALA:
	FECHA: OCTUBRE DE 2021